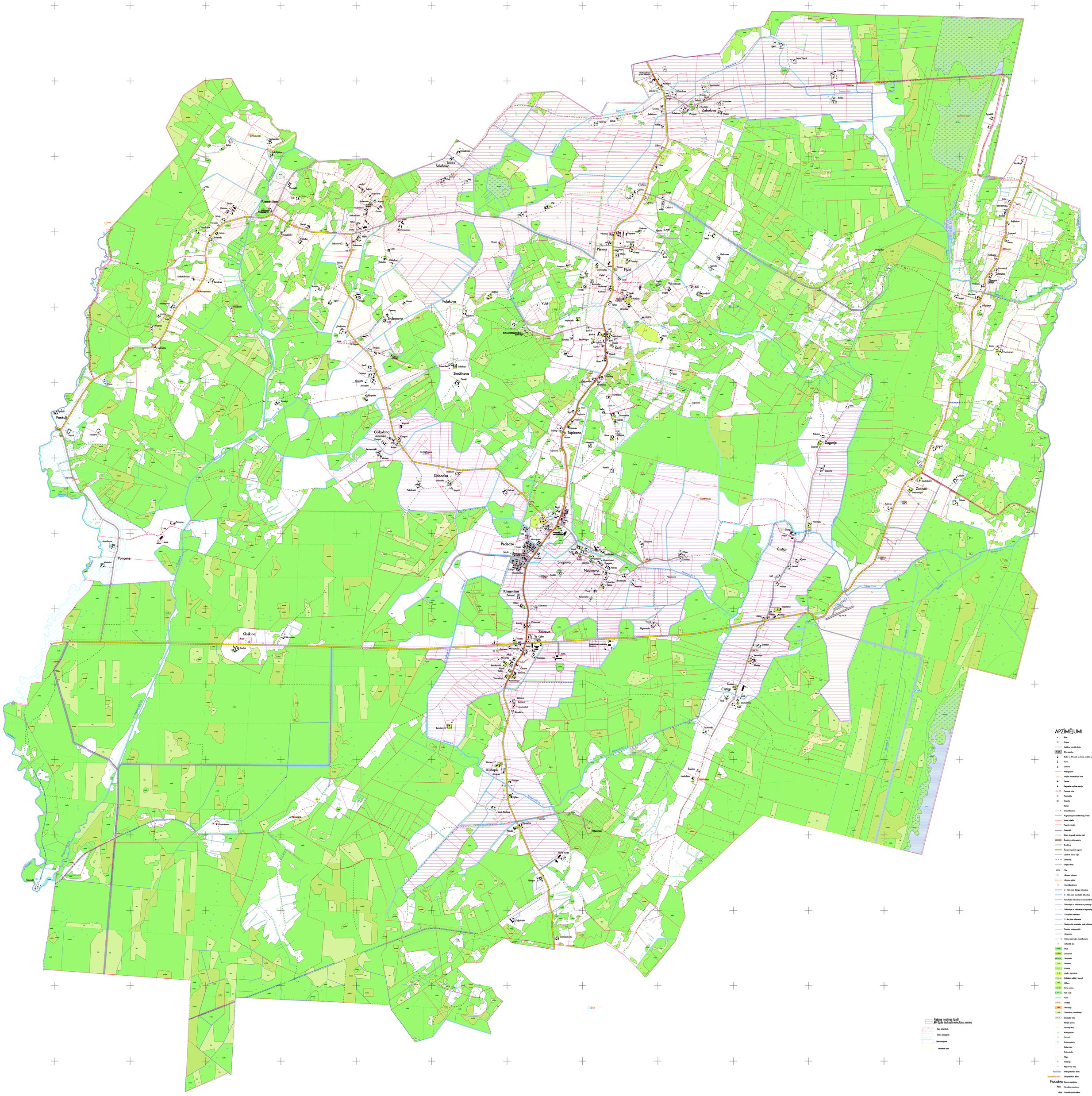

APZĪMĒJUMI

- Ēka
- Drupas
- Ajalonas kvartāla līnija
- Krāsā Ēku ugunsnās
- Radio un TV torņi un torņi, izņemot sakaru torņi
- Torņi
- Dūmvads
- Hidrogrāmata
- Vaigās konstrukcijas kāju
- Tvertne
- Degvielas uzpildes stacija
- Pazemes ēka
- Pieminamās
- Kapsēte
- Karjers
- Ierakšņu zona
- Augstsprieguma elektrolīnija, balsts
- Valsts robeža
- Pagasta robeža
- Dzelzceļš
- Šaura ar platu sagumu
- Brauktuve
- Šaura ar grunts segumu
- Uzbērtais zemes valnis
- Zemesceļš
- Gājēju celiņš
- Tilts
- Akmeņu krāvums
- Akmeņu grēdis
- Atsevišķs akmens
- 5 - 10m platu dzēlēju izkārtnēm
- 0 - 10m platu kanalizāciju izkārtnēm
- Kanalizācijas izkārtnes ar ventilācijas pazemes
- Ūdenstilpju un izkārtnes ar pastāvīgu vai sezonālu krastu līniju
- Ūdenstilpju un izkārtnes ar vaigustāgu vai sezonālu krastu l
- «Zīle» platu izkārtnes
- 3 - 4m platu izkārtnes
- Nosūtījumiem krustoņu, vaļā, vājākiem
- Dambis, ūdenstīgrādes
- Aizsprauslis
- Ūdens noteces, novadkanāls
- Artēziņš aka
- Mežs
- Jaunsadīts
- Skujenājs
- Lapenājs
- Krūmājs
- Augļu - ogu dārzs
- Dekorāciju stādījumi (parks)
- Zālāju
- Purvs, dūņu
- Kārtu vaļā
- Purvs
- Smilšāja
- Akmeņāja
- Vienmēnesa, neaizbērstāju
- Ierakšņu vietu
- Pārejās zonas
- Atsevišķa koka
- Koku puduri
- Kārtu vaļā
- Krūmu puduri
- Koku virsāju
- Krūmu jaukt
- Dīgst
- Mežāmāja
- Pēkšņuvietu vietu
- Pededze Hidrogrāfiskais tekne
- Spārdīšu pāris Ģeogrāfiskais tekne
- Pededze Ciema nosaukums
- Rozē Vietvārda nosaukums
- akāc Pieskaitāmjūsku tekne

Rajona noziņmes lauki
#Īrētās lauksaimniecības zemes

- Kapu ainavgrāmata
- Ūdens ainavgrāmata
- Cēju ainavgrāmata
- Pieminekļu zona

1:10000
1 cm kartē atbilst 100 metriem apvidū

200 160 120 80 40 0 200 400 600 800 1000 1200 m