Topogrāfiskā karte
Alūksne

Mērogā 1:5000

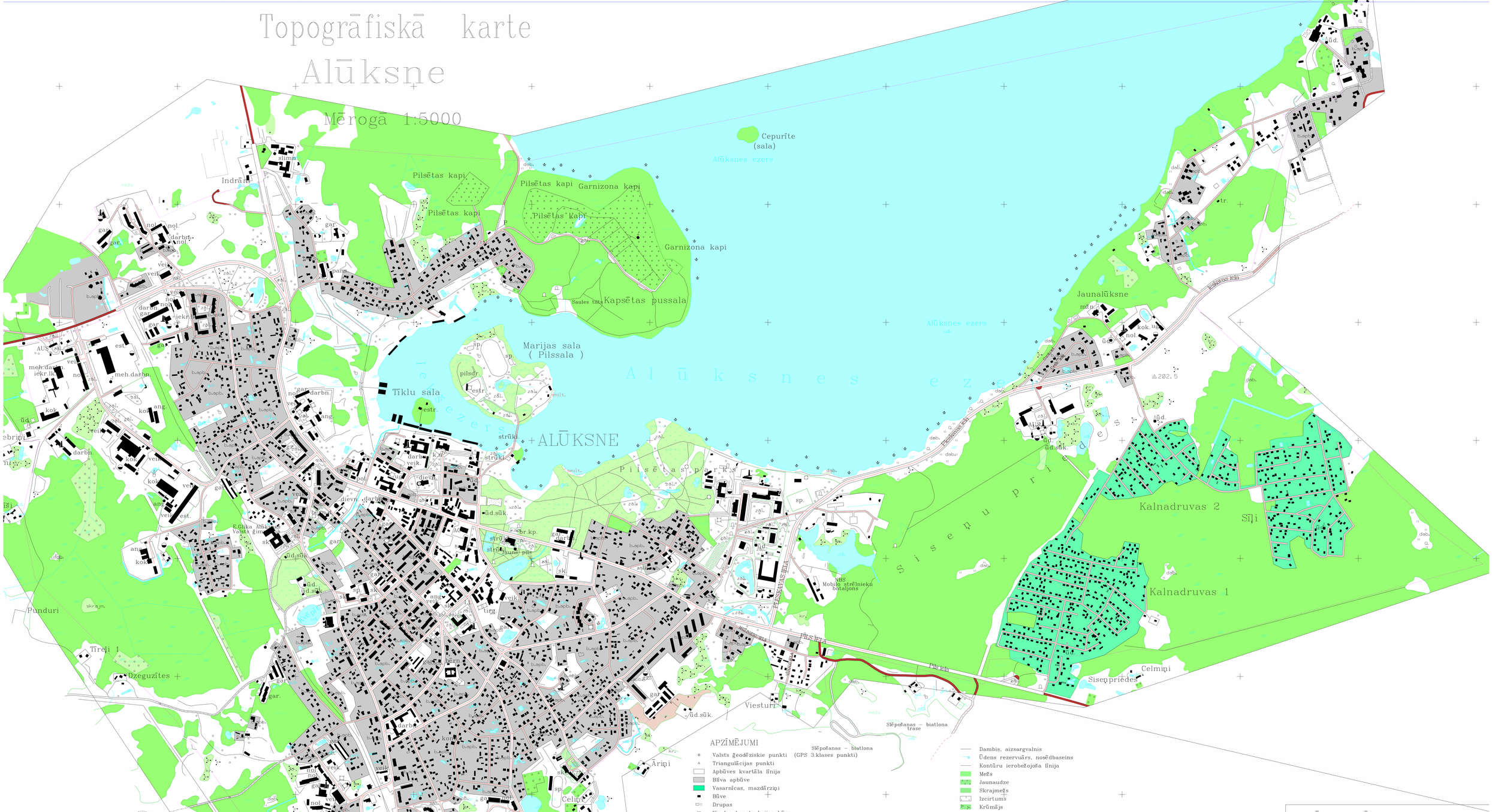

Karte izgatavota izmantojot par pamatu
Valsts Zemes dienesta Vidzemes reģionālās nodaļas
kadastra karti M 1:5000. LKS 92 koordinātu sistēmā

ALŪKSNES PILSĒTAS DOMES
SAISTOŠIE NOTEIKUMI Nr. 07/2006

ALŪKSNES PILSĒTAS TERITORIJAS
PLĀNOJUMA GRAFISKĀ DAĻA

APSTIPRINĀTI:
Ar Alūksnes pilsētas domes sēdes lēmumu Nr. 197
(prot. Nr. 15, 21.p.) 2006.gada 20.jūlijā.

ar grozījumiem
saistošie noteikumi Nr.15/2007
apstiprināti ar Alūksnes pilsētas sēde lēmumu Nr. 346
(prot. Nr. 27, 25.p.) 2007.gada 15.novembrī.

saistošie noteikumi Nr. 5/2009
apstiprināti ar Alūksnes pilsētas sēde lēmumu Nr. 67
(prot. Nr. 10, 22.p.) 2009.gada 19.martā.

Alūksnes pilsētas domes
priekšsēdētāja vietnieks _____ Z.V.
A.Musts

ALŪKSNES PILSĒTAS TERITORIJAS PLĀNOJUMS

KARTE Nr.	TOPOGRĀFISKĀ KARTE
6	

ALŪKSNES PILSĒTAS DOMES ATTĪSTĪBAS NODAĻA
ALŪKSNE 2009