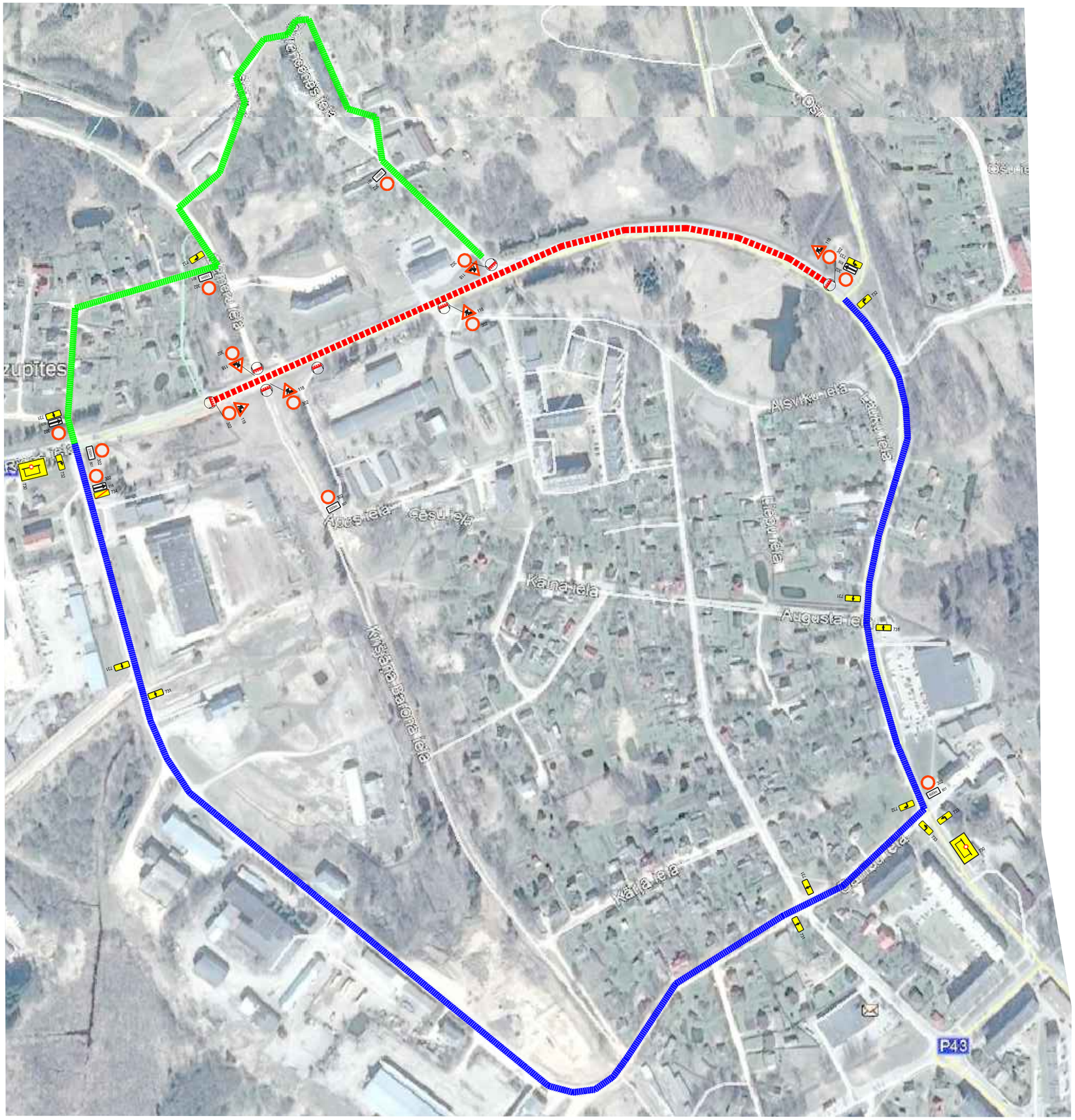

APZĪMĒJUMI

- 118 pagaidu ceļa zīmes uzstādīšanas vieta un Nr
- 206 esošās ceļa zīmes uzstādīšanas vieta un Nr
- ceļa darbu vieta
- piebraucamie ceļi objektiem slēgtā posma zonā
- slēgtā posma apdraucamais ceļš

Z

Shēma Nr.7

Asfeltbetona seguma atjaunošanas darbu laikā slēgts Rīgas ielas posms no Rūpniecības ielas līdz Pils ielai.
Apbraucamais ceļš organizēts pa blakus esošo ceļu pieslēgumiem un aprīkots ar atbilstošām ceļa zīmēm.

PIEZĪMES

1. Ceļa darbu vietas aprīkojumu uzstādīt atbilstoši MK noteikumi Nr.421 "Noteikumi par darbavietu aprīkošanu uz ceļiem" prasībām.
2. Darbus veic SIA "8 CBR", atbildīgais par darbu vietas aprīkojumu - Uldis Mellenbergs, tālr.29434265.
3. Shēmas darbības laiks - no 21.08.2017. līdz 11.09.2017.plānotais darbu izpildes laiks - 1-2 dienas.
4. Mainot ceļa darbu vietas robežas, nodrošināt aprīkojuma atbilstošu izvietojumu. Norobežojuma barjeras Nr.912 uzstādīt pirms satiksmei slēgtajiem ceļa darbu posmiem. Lietot vadstatņus (Nr.908, 909) vai barjeras (Nr.910, 911) darbu vietas norobežošanai no brauktuves. Izmantot palīgbarjeras un signāllentes gājēju norobežošanai no darbu zonas.
5. Darbu veicējam ir tiesības regulēt satiksmi darbu veikšanas laikā, ja rodas neparedzēti apstākļi, kurus ar darba vietas aprīkojuma shēmā esošajiem tehniskajiem līdzekļiem nav iespējams nekavējoties novērst (MK Nr. 421 punkts 20).

Saava-LV SIA "Saava-LV", Alises iela 2 , Rīga, LV-1046 Vien.reģ.Nr. 40103129768, PVN reģ.Nr. LV 40103129768 Tālr.: 67312227, 67613303 Fakss: 67311550 Būvkomersanta reģ.apl.Nr. 3620-R	Pasūtītājs SIA "8 CBR", reģ.Nr.43903002559, Rīgas iela 16, Smiltene, LV-4721, Latvija		
	Objekts Asfeltbetona seguma atjaunošana Rīgas ielas posmā no Rūpniecības ielas līdz Pils ielai Alūksnē	Marka, Nr DOP-1	Mērogs -
Sastādīja Argils Soloveiko argils@inbox.lv tālr.29413632 LBS būvpr.sert. Nr.3-01342; 4-02739	Lapas nosaukums Ceļa darbu vietas aprīkojuma uzstādīšanas shēma	Datums 17.08.2017.	Arhīva Nr 08/2017